



CATÁLOGO 2026



Imperium Beauty Spa

LILIAN MOTA
ESTÉTICA AVANÇADA

ÍNDICE

A close-up photograph of a person's face being massaged by a therapist's hands. The person's eyes are closed, and the therapist's hands are gently touching the forehead and temples.

FACIAL

A photograph of a person lying on a treatment table. A therapist is using a white handheld device on the person's face. The person's eyes are closed.

APARATOLOGIA

A photograph of a person lying on a treatment table. A therapist is massaging the person's arm with their hands. The person's skin is glistening with oil.

CORPORAL

A photograph of a person lying on a treatment table. A therapist is performing a massage on the person's back. The person is covered with a white towel.

MÉTODO RENATA FRANÇA



FACIAL



ÍNDICE



FACIAL

LIMPEZA DE PELE
tradicional

R\$ **165,00** / sessão

SAIBA MAIS >>



LIMPEZA DE PELE
plus

R\$ **385,00** / sessão

SAIBA MAIS >>



FACIAL

PEELING
orgânico

R\$ **605,00** / sessão

SAIBA MAIS >>



DERMA
planning

R\$ **140,00** / sessão

SAIBA MAIS >>



FACIAL

DERMAPEN
R\$ **540,00** /sessão

SAIBA MAIS 



APARATOLOGIA



ÍNDICE



APARATOLOGIA

EMSCULPT

1 sessão	4 sessões	6 sessões
R\$ 660	R\$ 2.100	R\$ 2.970

SAIBA MAIS >>



CRIOLIPÓLISE

Método Beauty Sculpt

É fundamental a avaliação presencial para planejar o seu protocolo, quantidade de sessões e preços.

SAIBA MAIS >>



APARATOLOGIA

CO2 *fracionado*

1 sessão R\$ 660	3 sessões R\$ 1.650	5 sessões R\$ 2.200
----------------------------	-------------------------------	-------------------------------

SAIBA MAIS >>



FIBRO *blast*

Pálpebras Superiores Pálpebras Inferiores Bigode chinês	R\$ 240 /sessão
---	---------------------------

Rejuvenecimento Facial Full Face	R\$ 1.320
-------------------------------------	------------------

Papada	R\$ 440 /sessão
--------	---------------------------

SAIBA MAIS >>



APARATOLOGIA

LASER *removal*

Virilha Completa
Ânus e Virilha **R\$ 1.430**
/sessão

Meia Perna **R\$ 1.430**
/sessão

Perna Inteira **R\$ 2.530**
/sessão

Axilas **R\$ 440**
/sessão

Buço ou Queixo **R\$ 440**
/sessão

Buço e Queixo **R\$ 700**
/sessão

Braços **R\$ 960**
/sessão

Costas **R\$ 500**
/sessão

Corpo Completo **R\$ 6.000**

Virilha, Ânus, Perna, Axilas, Rosto, Braços, Costas



SAIBA MAIS >>

CORPORAL



ÍNDICE



CORPORAL

MODELADORA
plus
R\$ **430,00** /sessão

SAIBA MAIS >>



DRENAGEM
tradicional
R\$ **300,00** /sessão

SAIBA MAIS >>



CORPORAL

MADERO
terapia

R\$ 400,00 / sessão

SAIBA MAIS >>



MÉTODO RENATA FRANÇA



ÍNDICE



MÉTODO RENATA FRANÇA

MIRACLE
face

R\$ **320,00** /sessão

SAIBA MAIS 

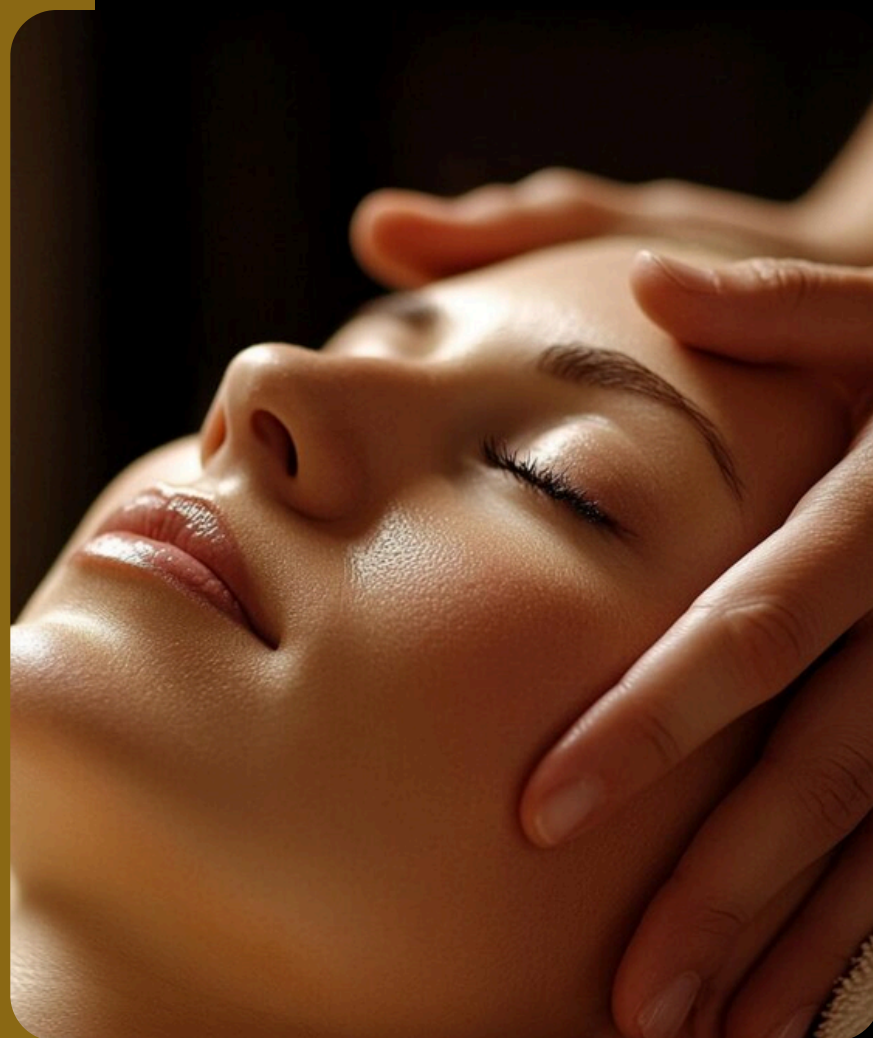

MIRACLE
touch

R\$ **520,00** /sessão

SAIBA MAIS 



MÉTODO RENATA FRANÇA

DRENAGEM *linfática*

R\$ **570,00** / sessão

SAIBA MAIS >>



RELAXANTE *com ou sem pedras quentes*

R\$ **480,00** / sessão

SAIBA MAIS >>



MODELADORA *reduzora*

R\$ **480,00** / sessão

SAIBA MAIS >>



INFORMAÇÕES SOBRE PROCEDIMENTOS



ÍNDICE



FACIAL

LIMPEZA DE PELE

tradicional

Protocolo profissional que promove a remoção de cravos, pústulas e impurezas, devolvendo à pele um aspecto mais saudável, limpo e equilibrado.

Indicações:

- Cravos e acne leve
- Oleosidade excessiva
- Poros obstruídos
- Pele sem viço

Benefícios:

- Limpeza profunda da pele
- Redução de cravos e impurezas
- Controle da oleosidade
- Melhora da textura e aparência

Protocolo:

- Higienização
- Tonificação
- Emoliência
- Extração
- Descongestionamento (ação calmante)
- Finalização

Diferenciais:

- Protocolo completo e seguro
- Produtos profissionais
- Procedimento personalizado
- Sensação imediata de pele limpa e renovada

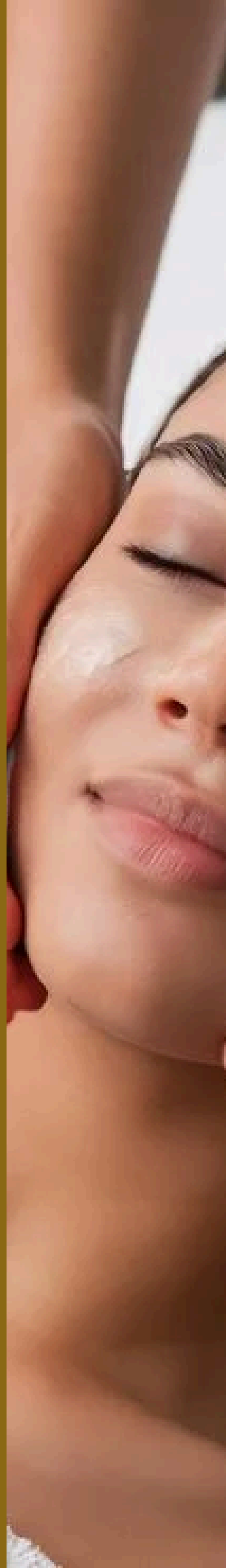



FACIAL

LIMPEZA DE PELE

plus

Protocolo que combina limpeza profunda com nutrição intensiva, promovendo revitalização, hidratação e luminosidade para todos os tipos de pele. Com ativos concentrados, como Vitamina C, Ácido Hialurônico, Exosomos e DNA de Salmão, o tratamento potencializa resultados, deixando a pele mais saudável e uniforme.

Indicações:

- Cravos e impurezas
- Pele opaca e sem viço
- Desidratação
- Manutenção da saúde da pele

Benefícios:

- Limpeza profunda e renovação celular
- Hidratação e nutrição intensiva
- Pele mais iluminada e uniforme
- Melhora da textura e vitalidade

Protocolo:

- Higienização e limpeza
- Estoliação
- Emoliência e extração
- Alta frequência
- Dermaplaning
- Aplicação de ativos (Dermapen)
- Máscara facial
- LED terapia
- Finalização com sérum e protetor solar

Diferenciais:

- Combinação de tecnologias e ativos de ponta
- Protocolo completo e potencializado
- Indicado para todos os tipos de pele
- Resultado imediato de pele revitalizada



VOLTAR

FACIAL

PEELING

orgânico

Tratamento natural à base de algas marinhas que promove renovação intensa da pele, estimulando a regeneração celular de forma eficaz e segura.

Atua por meio de microestimulação (espículas), que penetram na epiderme, ativando a circulação e o processo natural de renovação da pele.

Indicações:

- Acne
- Manchas e melasma
- Cicatrizes
- Rugas e linhas de expressão

Benefícios:

- Renovação profunda da pele
- Melhora da textura e firmeza
- Clareamento de manchas
- Estímulo à produção de colágeno
- Rejuvenescimento natural

Diferenciais:

- 100% natural
- Rico em vitaminas A, E e C
- Livre de ácidos e conservantes
- Procedimento seguro e eficaz

Indicações Especiais:

Indicado para todos os tipos de pele, incluindo gestantes e lactantes.

Sessões:

A renovação da pele ocorre entre 7 a 10 dias após o procedimento.

Quantidade de sessões conforme avaliação profissional.





FACIAL DERMA *planing*

Procedimento de esfoliação facial não invasivo que remove células mortas e a penugem (pelos finos), promovendo uma pele mais lisa, iluminada e uniforme.

A técnica potencializa a renovação celular e melhora a absorção de ativos, proporcionando um efeito glow imediato.

Indicações:

- Pele opaca e sem viço
- Textura irregular
- Excesso de células mortas
- Pelos faciais finos (penugem)

Benefícios:

- Esfoliação profunda
- Remoção da penugem
- Pele mais luminosa e uniforme
- Melhor absorção de cosméticos
- Suavização de linhas finas

Diferenciais:

- Procedimento não invasivo
- Resultado imediato
- Sem uso de produtos químicos

Cuidados Pós:

- Evitar exposição solar por 72 horas
- Uso obrigatório de protetor solar
- Manter a pele hidratada

Indicações Especiais:

Indicado para todos os tipos de pele, incluindo gestantes.

Sessões:

Periodicidade definida conforme avaliação e necessidade da pele.



VOLTAR

FACIAL

DERMAPEN

Tecnologia de microagulhamento que estimula a produção de colágeno e potencializa a absorção de ativos, promovendo rejuvenescimento e melhora da qualidade da pele.

Realizado com dispositivo em formato de caneta, possui agulhas descartáveis com profundidade ajustável, garantindo precisão, segurança e maior conforto durante o procedimento.

Indicações:

- Linhas finas e rugas
- Flacidez
- Cicatrizes de acne
- Poros dilatados
- Manchas e textura irregular

Benefícios:

- Estímulo de colágeno e elastina
- Rejuvenescimento da pele
- Melhora da textura e firmeza
- Maior absorção de ativos
- Uniformização da pele

Diferenciais:

- Profundidade ajustável (0,25mm a 2,5mm)
- Agulhas descartáveis e seguras
- Procedimento rápido e preciso
- Menor desconforto devido ao movimento automático

Contraindicações:

- Acne ativa
- Infecções na pele
- Condições específicas de saúde (avaliadas previamente)

Sessões:

Quantidade e intervalo definidos conforme avaliação profissional e objetivo do tratamento.



APARATOLOGIA

EMSCULPT

Tecnologia avançada que promove fortalecimento muscular e redução de gordura por meio de estímulos eletromagnéticos de alta intensidade, proporcionando definição corporal sem procedimentos invasivos.

Durante a sessão, são geradas contrações musculares supramáximas, equivalentes a milhares de contrações em poucos minutos, potencializando os resultados de forma eficiente.

Indicações:

- Flacidez muscular
- Gordura localizada
- Diástase abdominal
- Falta de definição corporal

Benefícios:

- Aumento de massa muscular
- Definição e tonificação corporal
- Redução de gordura localizada
- Melhora do contorno corporal

Diferenciais:

- Equivalente a milhares de contrações em uma sessão
- Tecnologia com ação dupla (músculo + gordura)
- Procedimento indolor
- Sem tempo de recuperação
- Retorno imediato às atividades

Áreas Tratadas:

- Abdômen
- Glúteos
- Braços
- Pernas

Sessões:

Protocolo recomendado de 4 a 6 sessões, com intervalos de 48 horas a 7 dias entre as aplicações.



APARATOLOGIA

CRIOLIPÓLISE

Método Beauty Sculpt

Protocolo exclusivo que utiliza o frio de forma estratégica para redução de gordura localizada e melhora do contorno corporal, com planejamento totalmente personalizado para cada cliente.

Diferente de abordagens convencionais, o método Beauty Sculpt combina análise individual, definição de estratégias e associação de técnicas para potencializar os resultados com segurança e eficiência.

Indicações:

- Gordura localizada
- Flacidez leve a moderada
- Redução de medidas
- Modelagem corporal

Benefícios:

- Redução do volume de gordura
- Melhora do contorno corporal
- Auxílio na retração da pele
- Resultados progressivos e naturais

Diferenciais:

- Método exclusivo Beauty Sculpt
- Planejamento individualizado por biotipo
- Protocolo estratégico com combinações de técnicas
- Procedimento não invasivo e seguro
- Alternativa para quem não deseja cirurgia

Contraindicações:

- Gestantes e lactantes
- Hérnias na região tratada
- Infecções, feridas ou cicatrizes no local
- Doenças relacionadas ao frio (crioglobulinemia, urticária ao frio, Raynaud)
- Diabetes descontrolada
- Cirurgias recentes na área

Sessões:

Protocolo definido de forma personalizada, conforme avaliação e objetivo do cliente.



APARATOLOGIA

CO₂ *fracionado*

O CO₂ Fracionado é um tratamento avançado de rejuvenescimento facial, indicado para melhorar a qualidade da pele de forma profunda e eficaz.

Atua por meio de microfios de energia que estimulam a produção de colágeno e a renovação celular, promovendo uma pele mais firme, uniforme e luminosa.

Indicações:

- Rugas e linhas de expressão
- Flacidez
- Cicatrizes de acne
- Manchas
- Poros dilatados
- Região dos olhos (olheiras e linhas finas)

Benefícios:

- Rejuvenescimento intenso
- Melhora da textura da pele
- Uniformização do tom
- Redução de cicatrizes
- Estímulo prolongado de colágeno

Contraindicações:

- Gestantes e lactantes
- Infecções ativas na pele (ex: herpes)
- Doenças autoimunes
- Tendência a queloides
- Uso recente de isotretinoína (Roacutan)
- Peles bronzeadas ou muito sensibilizadas

Sessões:

Geralmente são indicadas de 1 a 3 sessões, podendo chegar a 5 em casos mais profundos. Os resultados são progressivos, com intervalos de 30 a 60 dias entre as sessões.

O estímulo de colágeno continua evoluindo por meses após o procedimento.



VOLTAR

APARATOLOGIA

FIBROBLAST

jato de plasma

Tratamento avançado de rejuvenescimento que estimula a produção de colágeno e melhora a firmeza da pele, promovendo resultados visíveis sem procedimentos invasivos.

A tecnologia utiliza energia de plasma aplicada de forma precisa, ativando a regeneração da pele e contribuindo para a melhora da textura e elasticidade.

Indicações:

- Rugas
- Linhas de expressão
- Flacidez
- Cicatrizes
- Sinais de envelhecimento

Benefícios:

- Estímulo de colágeno e elastina
- Rejuvenescimento da pele
- Melhora da firmeza e textura
- Resultados progressivos e naturais

Diferenciais:

- Procedimento não invasivo
- Alta precisão na aplicação
- Resultados visíveis
- Alternativa a procedimentos cirúrgicos

Sessões:

Quantidade definida conforme avaliação e necessidade da pele.

Observações:

Os cuidados pós-procedimento são essenciais para potencializar os resultados e garantir a recuperação adequada da pele.



APARATOLOGIA

LASER REMOVAL

depilação a laser

Tecnologia avançada para remoção progressiva dos pelos, proporcionando mais conforto, eficácia e segurança em diferentes tipos de pele.

Indicações:

- Pelos indesejados
- Foliculite (pelos encravados)
- Irritação causada por métodos tradicionais

Benefícios:

- Redução duradoura dos pelos
- Pele mais lisa e uniforme
- Diminuição da foliculite
- Procedimento mais confortável comparado a métodos tradicionais

Diferenciais:

- Tecnologia com sistema de resfriamento
- Menor desconforto durante o procedimento
- Seguro para diferentes tipos e tons de pele
- Alternativa mais eficaz e duradoura que métodos convencionais

Áreas tratadas:

- Axilas
- Virilha
- Pernas
- Rosto (buço e queixo)
- Costas
- Corpo todo

Sessões:

Recomendado um protocolo médio de 8 sessões, com intervalos definidos conforme a área e avaliação profissional.

Observações:

Um leve desconforto durante a aplicação é esperado e indica a ação do laser no folículo.

Para maior conforto, podem ser utilizados recursos como resfriamento e, se necessário, anestésico tópico sob orientação profissional.



VOLTAR

CORPORAL

MODELADORA *plus*

Técnica exclusiva desenvolvida por Lilian Mota que combina drenagem linfática e massagem modeladora, promovendo estímulo circulatório, redução de medidas e melhora do contorno corporal.

O protocolo utiliza movimentos firmes, rápidos e repetitivos, podendo ser associado a técnicas manuais e recursos auxiliares para potencializar os resultados.

Indicações:

- Retenção de líquidos
- Gordura localizada
- Celulite
- Modelagem corporal

Benefícios:

- Melhora da circulação sanguínea
- Estímulo do metabolismo local
- Redução de medidas
- Auxílio no combate à celulite
- Melhora do contorno corporal

Diferenciais:

- Método exclusivo Lilian Mota
- Combinação de drenagem e modeladora
- Movimentos estratégicos de alta eficiência
- Possibilidade de uso de ativos potencializadores

Sessões:

Frequência definida conforme avaliação e objetivo do cliente

Observações:

Para resultados mais duradouros, recomenda-se associar o tratamento a uma alimentação equilibrada, prática regular de exercícios físicos e ingestão adequada de água.

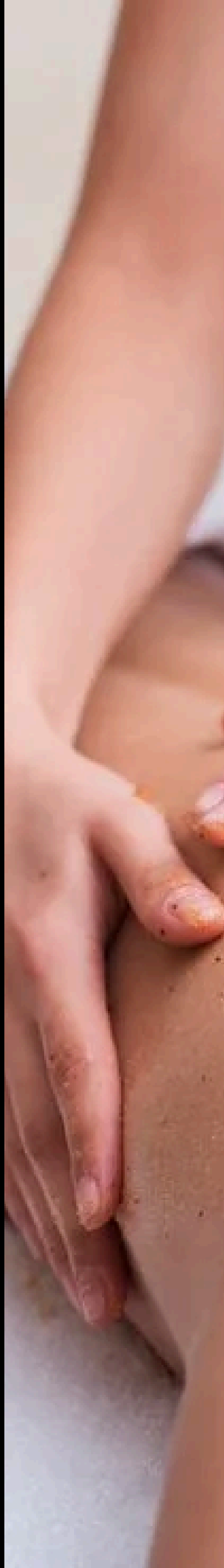

CORPORAL

DRENAGEM

tradicional

Técnica de massagem manual com movimentos suaves, lentos e rítmicos, que estimulam o sistema linfático, promovendo redução de inchaço, eliminação de toxinas e relaxamento corporal. Baseada em métodos reconhecidos, atua de forma segura e eficaz no equilíbrio do organismo.

Indicações:

- Retenção de líquidos
- Inchaço corporal
- Pós-operatório
- Sensação de peso nas pernas

Benefícios:

- Redução de edemas
- Estímulo da circulação linfática
- Eliminação de toxinas
- Relaxamento e bem-estar

Diferenciais:

- Técnicas reconhecidas (Vodder e Leduc)
- Movimentos suaves e precisos
- Procedimento seguro e relaxante
- Indicado para pós-operatório

Sessões:

Frequência definida conforme avaliação e necessidade do cliente.



VOLTAR

APARATOLOGIA

MADERO

terapia

Técnica de massagem modeladora que utiliza instrumentos de madeira anatômicos para remodelar o contorno corporal, auxiliando na redução de gordura localizada e no combate à celulite.

Originária da Colômbia, a técnica atua em diferentes profundidades, promovendo resultados mais intensos quando comparada a métodos manuais tradicionais.

Indicações:

- Gordura localizada
- Celulite
- Flacidez leve
- Modelagem corporal

Benefícios:

- Redução de medidas
- Melhora do contorno corporal
- Estímulo da circulação
- Auxílio no combate à celulite

Diferenciais:

- Uso de instrumentos anatômicos de madeira
- Atuação em diferentes camadas do tecido
- Resultados mais intensos que técnicas manuais
- Protocolo personalizado conforme objetivo

Sessões:

Recomendado um protocolo mínimo de 10 sessões, com intervalos adequados para recuperação da pele.

Observações:

O procedimento pode causar leve desconforto devido à intensidade da técnica.

Não é recomendado realizar em dias consecutivos.

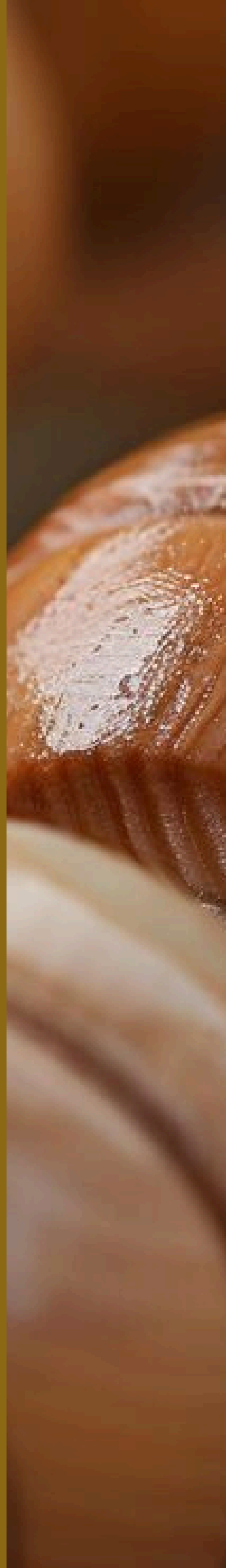



MÉTODO RENATA FRANÇA
MIRACLE
face

Massagem facial com efeito lifting imediato, que reduz inchaços, realça os contornos do rosto e promove revitalização natural da pele. A técnica combina drenagem linfática e manobras modeladoras, proporcionando um resultado visível já na primeira sessão.

Indicações:

- Inchaço facial
- Rosto sem definição
- Pós-operatório
- Preparação para eventos (noivas, festas)

Benefícios:

- Efeito lifting imediato
- Redução de inchaço
- Melhora do contorno facial
- Pele mais revitalizada e luminosa

Diferenciais:

- Método Renata França
- Resultado imediato
- Técnica manual altamente eficaz
- Procedimento não invasivo

Sessões:

Pode ser realizada de forma pontual ou em protocolo contínuo, conforme objetivo.



MÉTODO RENATA FRANÇA

MIRACLE

touch

Técnica avançada de massagem corporal que combina manobras modeladoras e drenagem linfática para promover redução de medidas, desinchaço e definição corporal imediata. Com um protocolo exclusivo inspirado em métodos consagrados, proporciona efeito visível já nas primeiras sessões, melhorando o contorno e a textura da pele.

Indicações:

- Retenção de líquidos
- Gordura localizada
- Celulite
- Falta de definição corporal

Benefícios:

- Redução de medidas
- Desinchaço imediato
- Melhora do contorno corporal
- Pele mais uniforme e firme
- Resultados visíveis desde a primeira sessão

Diferenciais:

- Combinação de técnicas modeladoras e drenantes
- Efeito imediato
- Técnica manual de alta performance
- Alternativa não invasiva para modelagem corporal

Sessões:

Pode ser realizada de forma pontual ou em protocolo contínuo para potencialização dos resultados.





MÉTODO RENATA FRANÇA

DRENAGEM

linfática

Técnica exclusiva de drenagem linfática com pressão firme e ritmo acelerado, que promove desinchaço imediato, melhora do contorno corporal e sensação de leveza.

Diferente das drenagens tradicionais, utiliza manobras específicas e bombeamentos intensos que estimulam de forma mais eficaz o sistema linfático e a circulação.

Indicações:

- Retenção de líquidos
- Inchaço corporal
- Celulite
- Sensação de peso e desconforto

Benefícios:

- Redução de edemas
- Desinchaço imediato
- Melhora da circulação sanguínea
- Auxílio no combate à celulite
- Sensação de leveza e bem-estar

Diferenciais:

- Método Renata França
- Pressão firme e ritmo acelerado
- Resultados imediatos
- Técnica reconhecida no mercado

Sessões:

Frequência definida conforme avaliação e objetivo do cliente.



VOLTAR

MÉTODO RENATA FRANÇA RELAXANTE

Técnica exclusiva que combina manobras profundas e alongamentos inspirados em diferentes culturas, promovendo relaxamento, alívio muscular e equilíbrio entre corpo e mente. Desenvolvida para proporcionar bem-estar desde os primeiros movimentos, a massagem atua na liberação de tensões e na melhora da qualidade física e mental.

Indicações:

- Estresse e tensão
- Dores musculares
- Cansaço físico e mental
- Necessidade de relaxamento

Benefícios:

- Relaxamento profundo
- Alívio de dores musculares
- Redução do estresse
- Sensação de leveza e bem-estar

Diferenciais:

- Método Renata França
- Técnicas inspiradas em diferentes culturas
- Movimentos profundos e eficazes
- Resultado imediato de relaxamento

Sessões:

Pode ser realizada de forma pontual ou recorrente, conforme necessidade.

Opcional:

Possibilidade de finalização com pedras quentes, potencializando o relaxamento e a sensação de bem-estar.





MÉTODO RENATA FRANÇA

MODELADORA

reduutora

Técnica de massagem manual com movimentos firmes, rápidos e intensos, desenvolvida para modelar o contorno corporal e promover redução de medidas.

Atua diretamente na mobilização da gordura localizada, utilizando manobras específicas que ajudam a redefinir a silhueta de forma visível.

Indicações:

- Gordura localizada
- Celulite
- Falta de definição corporal
- Modelagem do corpo

Benefícios:

- Redução de medidas
- Melhora do contorno corporal
- Auxílio no combate à celulite
- Silhueta mais definida

Diferenciais:

- Método Renata França
- Movimentos vigorosos e eficazes
- Resultados visíveis desde as primeiras sessões
- Técnica manual de alta performance

Sessões:

Frequência definida conforme avaliação e objetivo do cliente.



CUIDE DE *você.*

Agende sua avaliação
estética e seja a **sua
melhor versão.**

LILIAN MOTA
ESTÉTICISTA



CONTATO:



(31) 99000-1059



imperium._.beauty

ATENDIMENTOS:



CONTAGEM
BELO HORIZONTE

FORMAS DE PAGAMENTO:



10% Off PIX OU DÉBITO
Ou 6x NO CARTÃO



ÍNDICE